

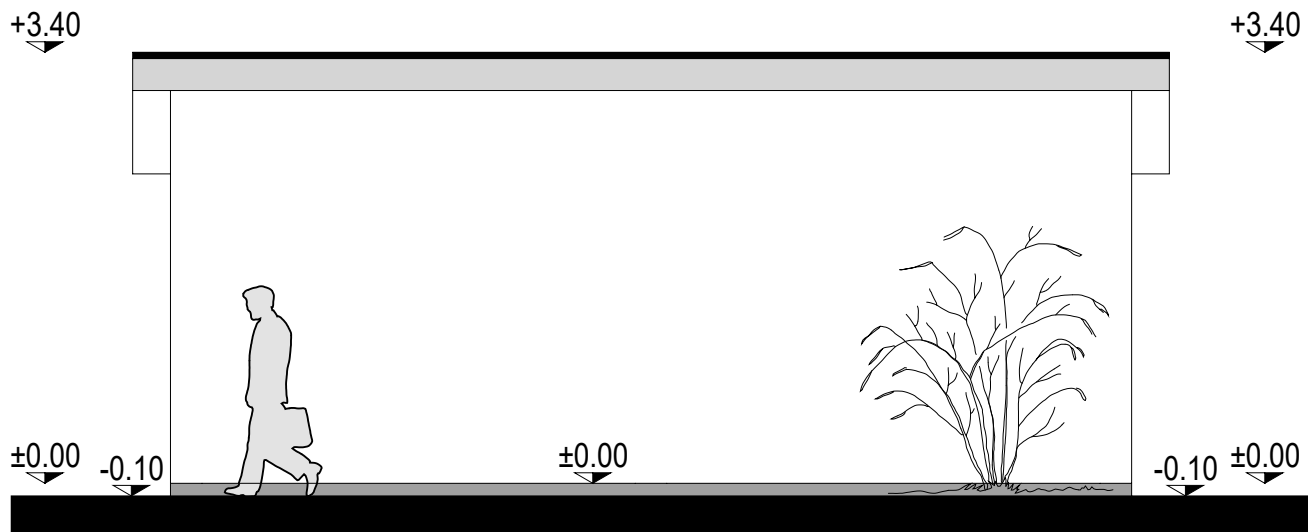

FATADA NORD ANEXA C3 Sc:1:50



FATADA EST ANEXA C3 Sc:1:50

**FINISAJE EXTERIOARE:**

Tencuieli simplu driscuite si vopsitorii cu var - crem.  
 Tamplarie lemn vopsit alb, cu geam simplu.  
 Invelitoare din tigle ceramice - maro roscat.  
 Jgheaburi si burlane din tabla vopsita maro inchis.

VERIFICATOR/EXPERT	NUME	SEMNATURA	CERINTA	REFERAT/EXPERTIZA/NR./DATA	
		<b>S.C. APART GRAFIC S.R.L.</b> RM.VALCEA Tel: 0748089997 CUI: 39677594, J38/602/26.07.2018		Beneficiar :	Proiect nr. :
				Amplasament : Str.Copacelu, nr.109, Mun.Rm.Valcea, jud.Valcea	51/2020
SEF PROIECT	C.ARH. GHETU STERIE		Scara: 1:50	<b>DESFIINTARE ANEXE C3 SI C4                      - INTRARE IN LEGALITATE</b>	Faza :
PROIECTAT	C.ARH. GHETU STERIE		Data :		D.T.A.D.
REDACTAT	ARH. POPESCU GEORGE ALEXANDRU		08.2023		Titlu plansa: fatada nord; fatada est anexa C3