

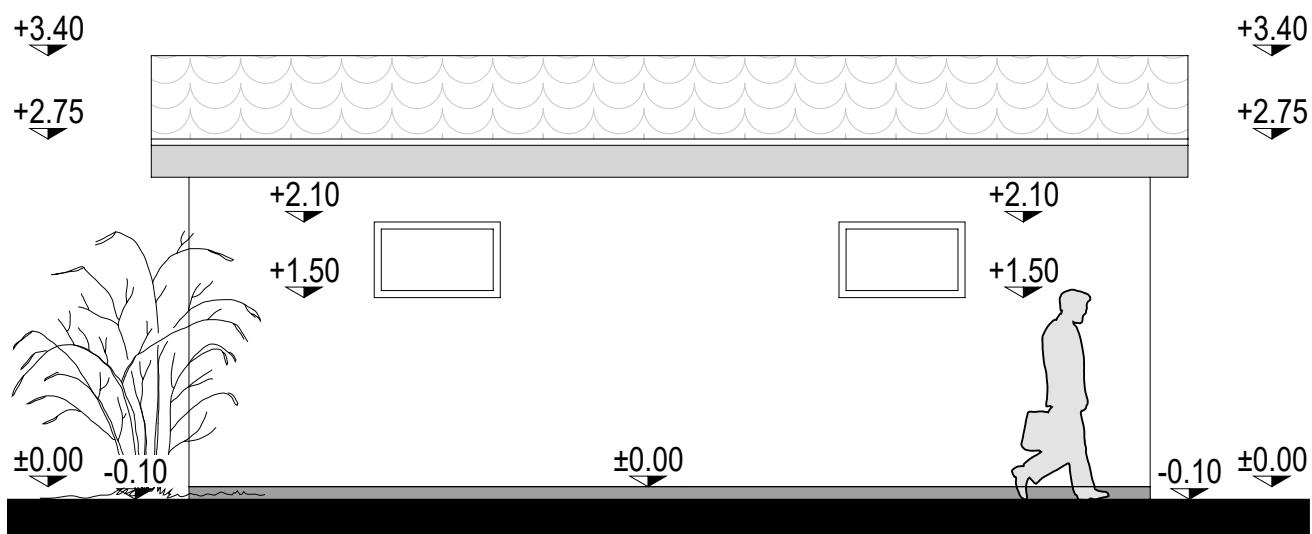

FATADA SUD ANEXA C3 Sc:1:50



FATADA VEST ANEXA C3 Sc:1:50

FINISAJE EXTERIOARE:

Tencuieli simple driscuite si vopsitorii cu var - crem.
 Tamplarie lemn vopsit alb, cu geam simplu.
 Invelitoare din tigle ceramice - maro roscat.
 Jgheaburi si burlane din tabla vopsita maro inchis.

VERIFICATOR/EXPERT	NUME	SEMNATURA	CERINTA	REFERAT/EXPERTIZA/NR./DATA	
	S.C. APART GRAFIC S.R.L. RM.VALCEA Tel: 0748089997 CUI: 39677594, J38/602/26.07.2018			Beneficiar :	Proiect nr. :
				Amplasament :	Str.Copacelu, nr.109, Mun.Rm.Valcea, jud.Valcea
SEF PROIECT	C.ARH. GHETU STERIE		Scara: 1:50	Titlu proiect : DESFIINTARE ANEXE C3 SI C4 - INTRARE IN LEGALITATE	Faza :
PROIECTAT	C.ARH. GHETU STERIE		Data :		D.T.A.D.
REDACTAT	ARH. POPESCU GEORGE ALEXANDRU		08.2023		Titlu plansa: fatada sud; fatada vest anexa C3