

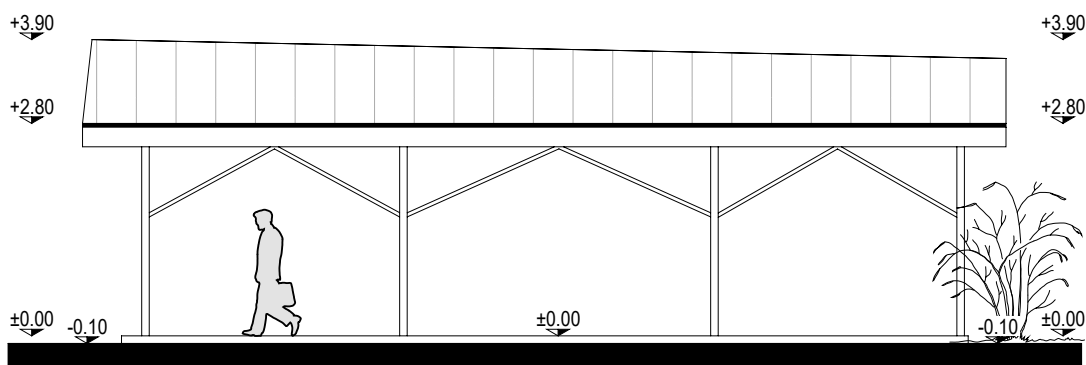

FATADA NORD ANEXA C4 Sc:1:100



FATADA EST ANEXA C4 Sc:1:100

FINISAJE EXTERIOARE:

Constructie amplasata pe o placa suport de beton - radier.
 Structura metalica, vopsita maro roscat, fara inchideri perimetrare.
 Acoperis tip sarpanta metalica cu invelitoare din foi tabla galvanizata.
 Jgheaburi si burlane din tabla vopsita maro inchis.

VERIFICATOR/EXPERT	NUME	SEM NATURA	CERINTA	REFERAT/EXPERTIZA/NR./DATA	
	S.C. APART GRAFIC S.R.L. RM.VALCEA Tel: 0748089997 CUI: 39677594, J38/602/26.07.2018			Beneficiar : Amplasament : Str.Copacelu, nr.109, Mun.Rm.Valcea, jud.Valcea	Proiect nr. : 51/2020
				Titlu proiect : DESFIINTARE ANEXE C3 SI C4 - INTRARE IN LEGALITATE	Faza : D.T.A.D.
SEF PROIECT	C.ARH. GHETU STERIE		Scara: 1:100	Titlu plansa: fatada nord; fatada est anexa C4	Plansa: A 10
PROIECTAT	C.ARH. GHETU STERIE		Data :		
REDACTAT	ARH. POPESCU GEORGE ALEXANDRU		08.2023		