

LEGENDA FINISAJE:

Invelitoare din tigla metalica, culoare "GRI antracit" - RAL 7016;
 Sistem pluvial (igheburii si burlane) din tabla vopsite in camp electrostatic, culoare gri;
 Tencuielei exterioare structurate pe termosistem, culoare alb-crem, placari cu scandura de lemn tratata si lacuita;
 Placari cu placi ceramice - imitatie piatra naturala, la soclu, culoare naturala;
 Tamplarie exterioara din PVC cu geam termoizolant, culoare "GRI antracit" - RAL 7016;
 Trepte placate cu gresie antiderapanta, culoare gri;
 Glaturi exterioare din PVC, culoare "GRI antracit" - RAL 7016;
 Trotuar din b.s. turnat pe loc.

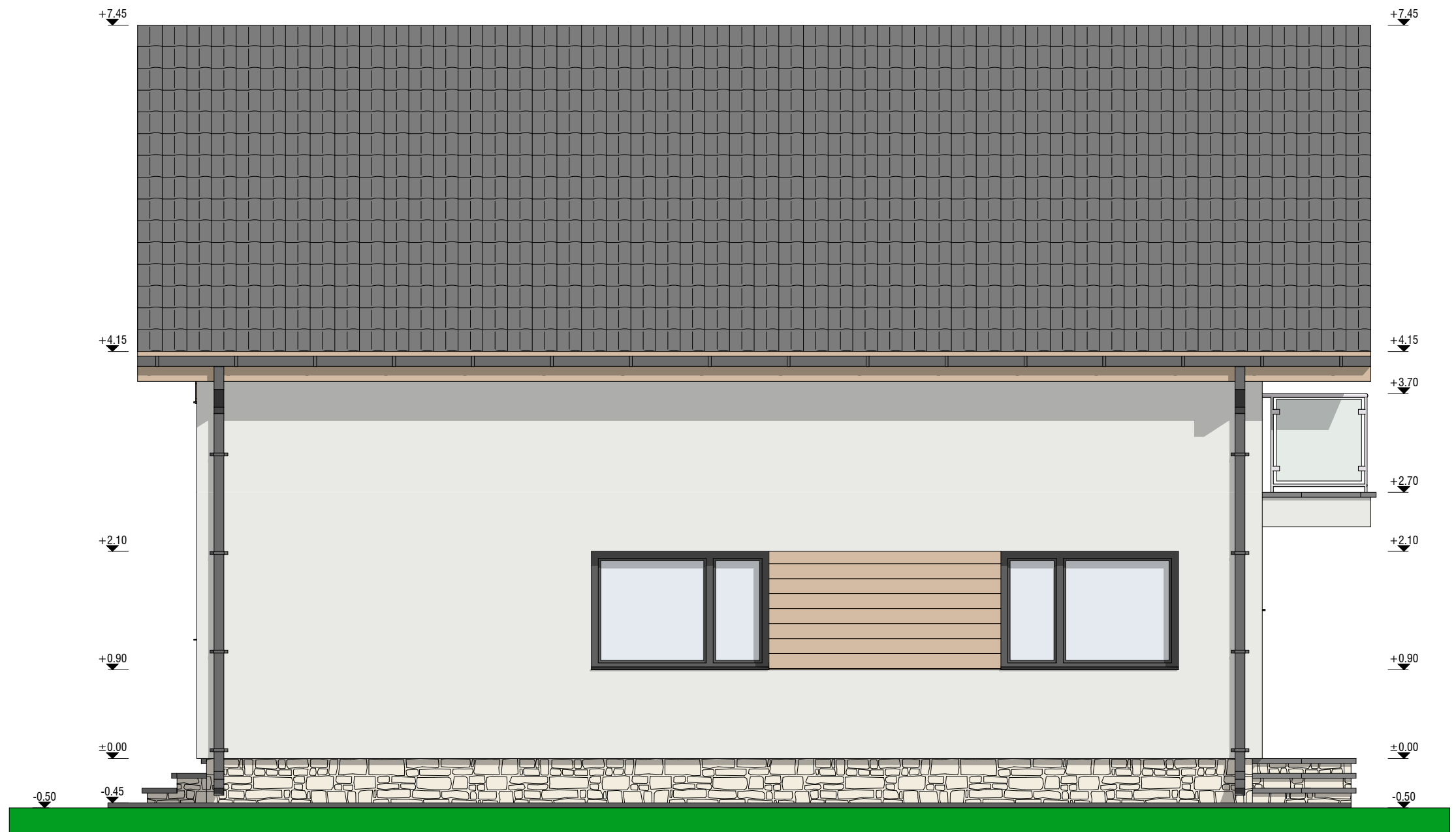



**FATADA SUD-EST (LATERAL DREAPTA)
 SCARA 1:50**

PERSPECTIVA SUD



Clasa de importanta si expunere = „IV”
 conform P100-1/2013
 Categoria de importanta = „D”
 conform HG nr.766/1997

 S.C. PRO CONFELS S.R.L. Aleea Panselutelor, nr.6, Mun. Rm. Valcea; CUI 36701698 TEL:0768/849.320, e-mail: proconfels@gmail.com		PROIECTANT GENERAL PROIECTARE, URBANISM SI CONSULTANTA		
VERIFICATOR				
EXPERT				
VERIFICATOR/EXPERT	NUME	SEMNTATURA	CERINTA	REFERAT DE VERIFICARE / RAPORT DE EXPERTIZA TEHNICA NR. / DATA
 BIROUL INDIVIDUAL DE ARHITECTURA CRAPATUREANU CAMELIA Str. Dacia, nr.8, Mun.Rm. Valcea; CUI 41859296 TEL:0742/064.793, e-mail: camelia_crapatureanu@yahoo.ro PROIECTARE, URBANISM SI CONSULTANTA	PROIECTANT SPECIALITATE ARHITECTURA		BENEFICIAR: AMPLASAMENT: Str. Arh. Nicolae Lupu, nr.7, pct."La Porcarie", Mun.Rm.Valcea, Jud. Valcea.	
			NR. PROIECT: 1105.2023	
SPECIFICATIE	NUME	SEMNTATURA	SCARA:	TITLU PROIECT: CONSTRUIRE LOCUINTA P+1Em, BAZIN VIDANJABIL SI IMPREJMUIRE PROPRIETATE
SEF PROIECT	Arh. Camelia Altan-Crăpătoreanu		1:50	FAZA: D.T.A.C.
PROIECTAT (specialitatea arhitectura)	Arh. Camelia Altan-Crăpătoreanu		DATA:	TITLU PLANSA:
DESENAT	Arh. Camelia Altan-Crăpătoreanu		05.2023	LOCUINTA P+1Em - PLAN FATADA SUD-EST
				NR. PLANSA: A.06