

LEGENDA FINISAJE:

Invelitoare din tigla metalica, culoare "GRI antracit" - RAL 7016;
 Sistem pluvial (igheburii si burlane) din tabla vopsite in camp electrostatic, culoare gri;
 Tencuielei exterioare structurate pe termosistem, culoare alb-crem, placari cu scandura de lemn tratata si lacuita;
 Placari cu placi ceramice - imitatie piatra naturala, la soclu, culoare naturala;
 Tamplarie exterioara din PVC cu geam termoizolant, culoare "GRI antracit" - RAL 7016;
 Trepte placate cu gresie antiderapanta, culoare gri;
 Glatfuri exterioare din PVC, culoare "GRI antracit" - RAL 7016;
 Trotuar din b.s. turnat pe loc.

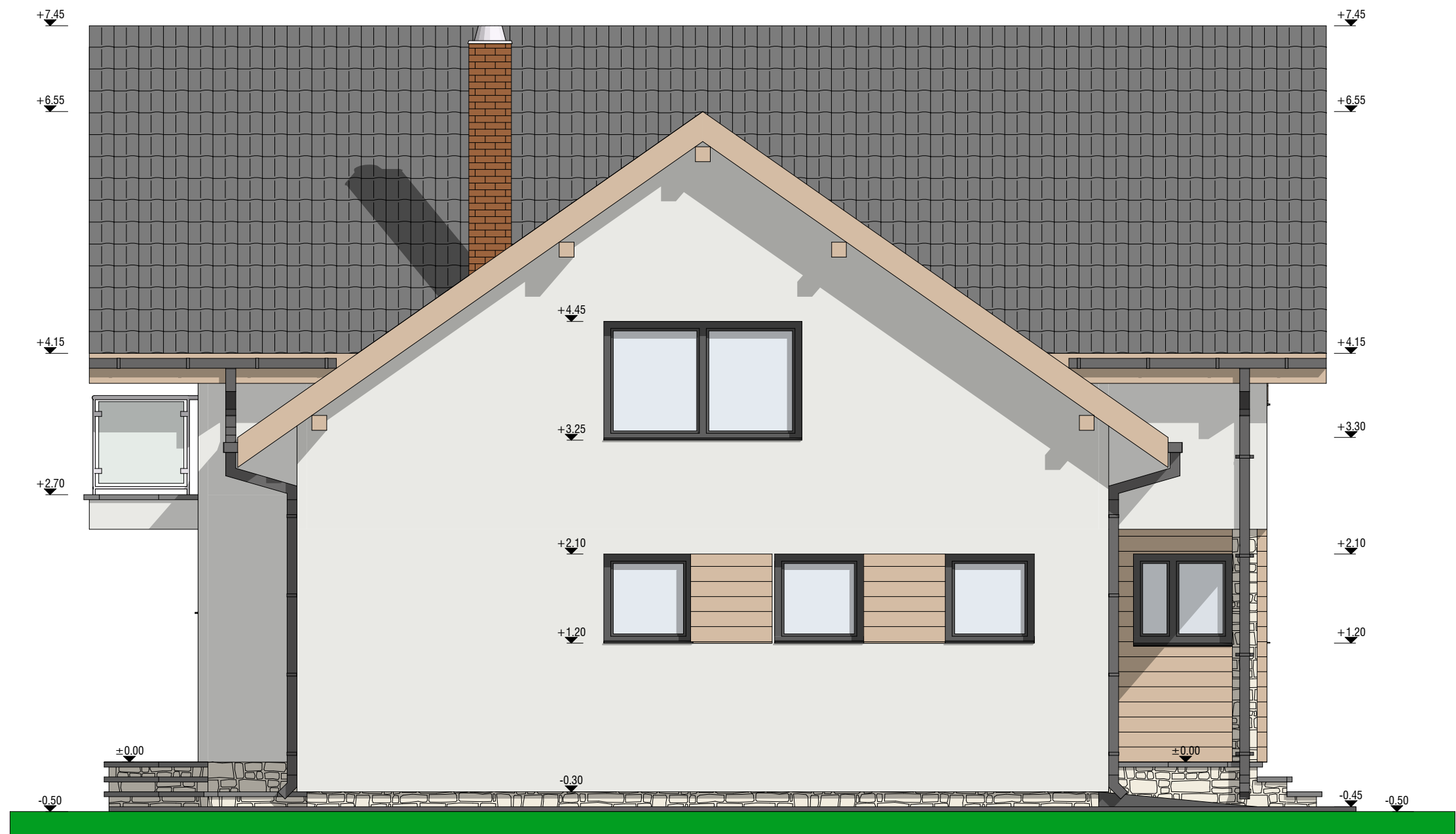

**FATADA NORD-VEST (LATERAL STANGA)
 SCARA 1:50**

PERSPECTIVA NORD



Clasa de importanta si expunere = „IV”
 conform P100-1/2013
 Categoria de importanta = „D”
 conform HG nr.766/1997

 S.C. PRO CONFELS S.R.L. Aleea Panselutelor, nr.6, Mun. Rm. Valcea; CUI 36701698 TEL:0768/849.320, e-mail: proconfels@gmail.com		PROIECTANT GENERAL PROIECTARE, URBANISM SI CONSULTANTA		
VERIFICATOR				
EXPERT				
VERIFICATOR/EXPERT	NUME	SEMNTATURA	CERINTA	REFERAT DE VERIFICARE / RAPORT DE EXPERTIZA TEHNICA NR. / DATA
 BIROUL INDIVIDUAL DE ARHITECTURA CRAPATUREANU CAMELIA Str. Dacia, nr.8, Mun.Rm. Valcea; CUI 41859296 TEL:0742/064.793, e-mail: camelia_crapatureanu@yahoo.ro PROIECTARE, URBANISM SI CONSULTANTA	BENEFICIAR: AMPLASAMENT: Str. Arh. Nicolae Lupu, nr.7, pct."La Porcarie", Mun.Rm.Valcea, Jud. Valcea.		NR. PROIECT: 1105.2023	
	SPECIFICATIE SEF PROIECT PROIECTAT (specialitatea arhitectura) DESENAT	NUME Arh. Camelia Altan-Crăpătoreanu	SEMNTATURA	SCARA: 1:50 DATA: 05.2023
				FAZA: D.T.A.C. NR. PLANSA: A.08